

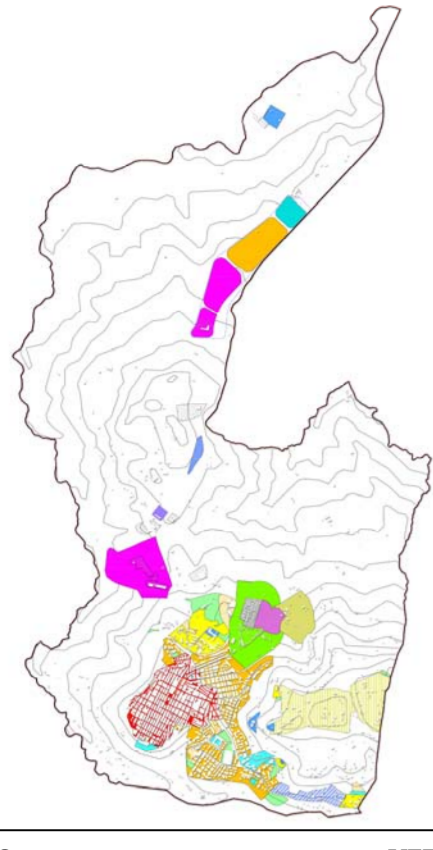

TITOLO:
P.R.G.
Schema di massima
Regime Vincolistico

ELABORATO:
4.1 Scala: 1:5.000 carta derivata dalla cartografia 1:10.000 A.T.A. 07/08
 Data: Marzo 2014



SUPPORTO TECNICO-CARTOGRAFICO:
 Responsabile: Arch. Pian. Giuseppe Cuffaro
 Collaboratore: Arch. Pian. Giuseppe Italiano

UFFICIO DEL PIANO:
 Responsabile: Arch. Nicola Mazza
 Collaboratori: Geom. Antonino Cirrincione
 Geom. Giuseppe Gagliano
 Geom. Franco Lauria

SUPPORTO E CONSULENZA:
 Ing. Maurizio Erbicella

- LEGENDA**
- Fascia di rispetto fluviale 150 m dall'argine. Disciplinata ai sensi del D.Lgs. n. 42 del 22/01/2004 art. 142 comma 1 lettera C.
 - Vincolo Idrogeologico Zona I. Disciplinata ai sensi del R.D. 30/12/1923 n. 3267 e L.R. 06/04/1996 n. 16 e s.m.i.
 - Vincolo Idrogeologico Zona II. Disciplinata ai sensi del R.D. 30/12/1923 n. 3267 e L.R. 06/04/1996 n. 16 e s.m.i.
 - Vincolo Idrogeologico Zona III. Disciplinata ai sensi del R.D. 30/12/1923 n. 3267 e L.R. 06/04/1996 n. 16 e s.m.i.
 - Vincolo archeologico diretto. Disciplinata ai sensi della legge n. 1089 del 01/06/39.
 - Vincolo archeologico indiretto. Disciplinata ai sensi della legge n. 1089 del 01/06/39.
 - Area ad interesse archeologico. Disciplinata ai sensi del D.Lgs. n. 42 del 22/01/2004 art. 142 comma 1 lettera M.
 - Territori coperti da foreste e boschi, come definiti dall'art. 2 commi 2 e 6, del D.Lgs. n. 227 del 18/05/2001. Disciplinata ai sensi del D.Lgs. n. 42 del 22/01/2004 art. 142 lettera G.
 - Zona di tutela assoluta. Area di 10 metri di raggio dal punto di captazione dei pozzi ai sensi del D.Lgs. 258/2000 e del D.Lgs. 152/2006.
 - Zona di tutela. Area di 200 metri di raggio dal punto di captazione dei pozzi nel rispetto del D.Lgs. 11/5/1999 n. 152 e s.m.m.i. per come sostituito dall'art. 5 del D.Lgs. 258/2000.
 - Vincolo corsi d'acqua 10 m dall'argine. Disciplinata ai sensi del R.D. n. 523 del 1904 art. 96.
 - Fascia di rispetto stradale 20 m. Disciplinata ai sensi del D.L. 1 aprile 1968 n. 1404 e Nuovo Codice della Strada DPR 495 16 dicembre 1992 art. 26-28.
 - Fascia di rispetto stradale 30 m. Disciplinata ai sensi del D.L. 1 aprile 1968 n. 1404 e Nuovo Codice della Strada DPR 495 16 dicembre 1992 art. 26-28.
 - S.P. N. 4 Bivio S.S. N.192 - Valguarnera - Bivio S.S. N.117 BIS
 - S.N. N. 4-VT Bivio S.S. N.192 - Valguarnera - Bivio S.S. N.117 BIS
 - S.P. N. 122 EX S.B. N.7 Valguarnera - Dintino
 - S.P. N. 35B Valguarnera - Ponte Battiano
 - S.P. N. 79 Castani - Montagna - Val Di Noce
 - S.P. N. 8 Valguarnera - Bivio Raddusa

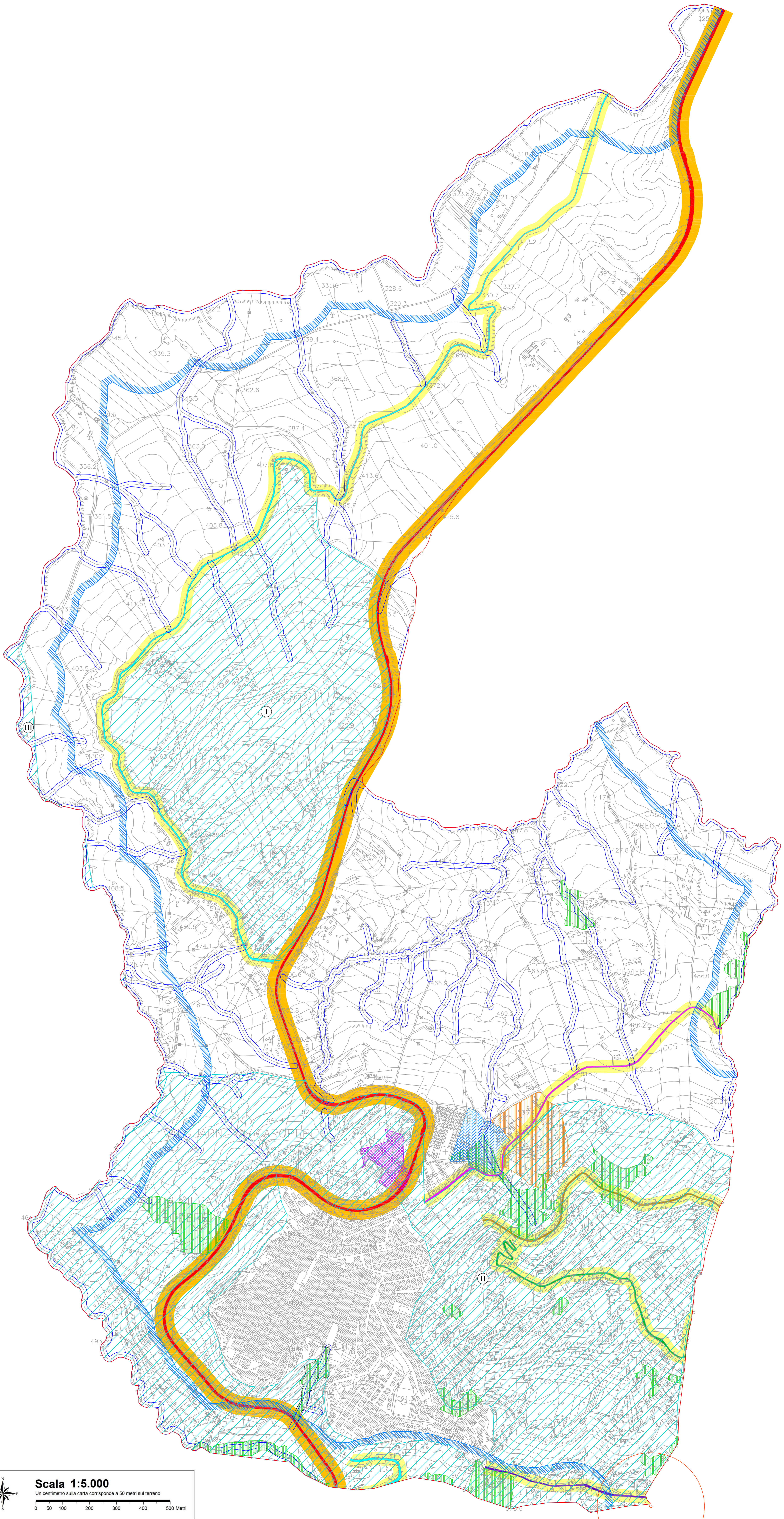

Scala 1:5.000
 Un centimetro sulla carta corrisponde a 50 metri sul terreno